

ROMÂNIA
JUDEȚUL GORJ
COMUNA MĂTĂSARI
CONSILIUL LOCAL MĂTĂSARI

HOTĂRÂREA NR. 23
privind aprobarea Organigramei și Statului de Funcții al
Societății MATSALUBRIS SRL

Consiliul Local al Comunei Mătăsari, județul Gorj,
Având în vedere:

- Adresa nr.278/16.06.2026, din partea Societății Matsalubris S.R.L., înregistrată în cadrul instituției noastre sub nr.4592/17.06.2026;
- Referatul de Aprobare nr.4608/17.06.2026 din partea domnului Gașpăr Gheorghe - Primarul Comunei Mătăsari;
- Raportul de Specialitate nr.4630/18.06.2026, întocmit de secretarul-general al UAT Comuna Mătăsari;
- Prevederile art.129, alin.(3) lit.c, din OUG nr.57/2019 privind Codul Administrativ, cu modificările și completările ulterioare;
În baza prevederilor art.196 alin.1, lit.a, din Ordonanța de Urgență nr.57/2019, privind Codul Administrativ;

HOTĂRĂȘTE

Art.1. Se aprobă Organigrama Societății Matsalubris S.R.L., conform anexei nr.1, ce face parte integrantă din prezenta hotărâre;

Art.2. Se aprobă Statul de Funcții al Societății Matsalubris S.R.L., conform anexei nr.2, ce face parte integrantă din prezenta hotărâre;

Art.3. Prezenta hotărâre se va afișa la sediul instituției pentru aducere la cunoștință publică locuitorilor Comunei Mătăsari, județul Gorj și se comunică, în termenul prevăzut de lege:

- Instituției Prefectului Județului Gorj, în vederea verificării legalității;
- Societății Matsalubris SRL Mătăsari, județul Gorj;
- Primarului comunei Mătăsari, județul Gorj;

Adoptată astăzi 25.06.2026, în sedinta ordinară a Consiliului local al comunei Mătăsari, cu un număr de **10** voturi pentru și **3** voturi împotriva din numărul total de **13** consilieri prezenți, din totalul de 13 consilieri aflați în funcție.

PREȘEDINTE ȘEDINȚĂ,
CONSILIER,
STĂNILOIU CONSTANTIN



CONTRASEMNEAZĂ,
SECRETAR GENERAL,
MOREGA DRAGOS-GHEORGHE

ORGANIGRAMA
Societății MATSALUBRIS S.R.L.

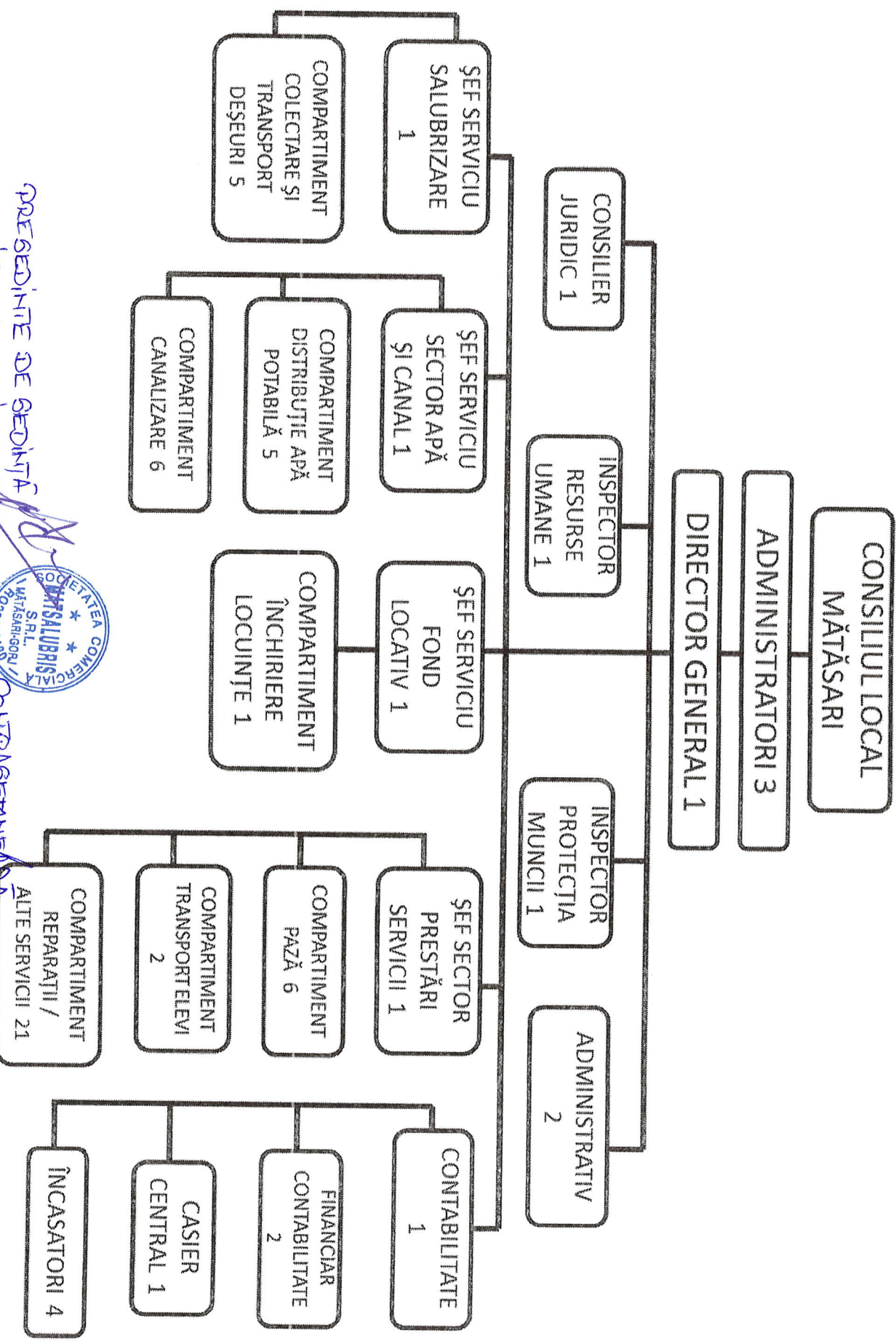

TOTAL POSTURI = 66

PREȘEDINTE DE ȘEDINȚĂ

STĂNILOIU CONSTANȚA



CONTRASEMNEAZĂ

SECRETAR GENERAL

MARCEA I. BOS GHEORGHE

[Handwritten signature]

STAT DE FUNCTII al societatii Matsalubris SRL
Începând cu data de 01 IUNIE 2026

| Nr. Crt. | Funcția | Nume prenume | Nivel studii | Ocupat | Vacant | Observații |
|----------|---|------------------------|--------------|--------|--------|------------|
| 1 | Director General / Administrator Executiv | Dobromirescu Adrian | S | 1 | - | |
| 2 | Administrator Neexecutiv | Giubalcă Andrei | S | 1 | - | |
| 3 | Administrator Neexecutiv | Petria Ștefania-Monica | S | 1 | - | |

Financiar–Contabilitate-Casieri-Incasatori – 8

| | | | | | | |
|--|----------------------------|--------------------|---|---|---|-----------|
| 4 | Contabil | | S | - | 1 | |
| Financiar contabilitate | | | | | | |
| 5 | Economist | Zabulică Niculina | S | 1 | - | |
| 6 | Economist | Blaș Fabian | S | 1 | - | |
| Casier Central | | | | | | |
| 7 | Casier Central | | S | - | 1 | |
| Casieri incasatori | | | | | | |
| 8 | Casier incasator | | S | - | 1 | |
| 9 | Casier incasator | | M | - | 1 | |
| 10 | Casier incasator | | M | - | 1 | |
| 11 | Casier incasator | | M | - | 1 | |
| Juridic-Resurse umane-Marketing – 2 | | | | | | |
| 12 | Consilier juridic | Drăgănescu Mihaela | S | 1 | - | |
| 13 | Inspector resurse umane | | S | - | 1 | Suspendat |
| Protectia muncii – 1 | | | | | | |
| 14 | Inspector protectia muncii | | S | - | 1 | |
| Administrativ – Secretariat -- 2 | | | | | | |
| 15 | Gestionar | | M | - | 1 | |
| 16 | Secretar | | M | - | 1 | |



Sector salubritate

Compartiment colectare si transport deseuri – 6

| | | | | | | |
|----|--|--------------------|----|---|---|--|
| 17 | ŞEF SERVICIU | | M | - | 1 | |
| 18 | Conducator auto AutogunoierăGJ-45-PET | Dascălu Liviu | SP | 1 | - | |
| 19 | Conducator auto AutogunoierăB-112-CPF | Curelea Marius | SP | 1 | - | |
| 20 | Conducator auto | Geamănu Constantin | SP | 1 | - | |
| 21 | Necalificat (deservent) | Dumitrică Daniel | G | 1 | - | |
| 22 | Necalificat (deservent) | Cojocaru Alexandru | G | 1 | - | |

Sector APĂ ŞI CANAL

Compartiment distribuție apă potabilă – 6

| | | | | | | |
|----|--------------|------------------------|----|---|---|--|
| 23 | ŞEF SERVICIU | Popescu Adrian | S | 1 | - | |
| 24 | Laborant | | SP | - | 1 | |
| 25 | Instalator | Giotină Adi-Gabriel | SP | 1 | - | |
| 26 | Instalator | Clement Valerica Sorin | SP | 1 | - | |
| 27 | Instalator | | SP | - | 1 | |
| 28 | Necalificat | | G | - | 1 | |

Compartiment canalizare – 6

| | | | | | | |
|----|-------------------------|------------------|-----|---|---|--|
| 29 | Necalificat | Dăogaru Iulian | G | 1 | - | |
| 30 | Necalificat | | G | - | 1 | |
| 31 | Operator statie epurare | | CSI | - | 1 | |
| 32 | Operator statie epurare | Sorescu Maria | CSI | 1 | - | |
| 33 | Operator statie epurare | Suiu Mariana | CSI | 1 | - | |
| 34 | Operator statie epurare | Ciortan Minodora | CSI | 1 | - | |

Sector FOND LOCATIV

Compartiment închiriere locuințe - 2

| | | | | | | |
|----|-------------------------------|------------------|---|---|---|--|
| 35 | ŞEF SERVICIU | Lazăr Marian | S | 1 | - | |
| 36 | Administrator Fond Locativ | Patrascu Mariana | M | 1 | - | |

Sector PRESTĂRI SERVICII

Compartiment Reparații/Alte Servicii – 21

| | | | | | | |
|----|---------------------------------------|----------------|----|---|---|--|
| 37 | ŞEF SERVICIU/Maistru | | M | - | 1 | |
| 38 | Conducător auto buldoexcavator 1 | Mituica Teodor | SP | 1 | - | |
| 39 | Cond Auto Tractor si Autoutilitara | Boboc Cristian | SP | 1 | - | |



| | | | | | | |
|----|----------------------------|---------------------|----|---|---|--|
| 40 | Cond Auto buldoexcavator 2 | Tomițoiu Grigore | SP | 1 | - | |
| 41 | Sudor/muncitor nec | Capitanu Iordache | G | 1 | - | |
| 42 | Electrician | | SP | - | 1 | |
| 43 | Mecanic | | SP | - | 1 | |
| 44 | Necalificat | Chirila Marian | G | 1 | - | |
| 45 | Necalificat | Bădescu Alexandru | G | 1 | - | |
| 46 | Necalificat | Ciocea Marian Ionut | G | 1 | - | |
| 47 | Necalificat | Lupu Grigorie | G | 1 | - | |
| 48 | Necalificat | Popescu Daniel | G | 1 | - | |
| 49 | Necalificat | Trotea Costinel | G | 1 | - | |
| 50 | Necalificat | Metzner Raimund | G | 1 | - | |
| 51 | Necalificat | Turcitu Ileana | G | 1 | - | |
| 52 | Necalificat | Homea Ionel Răzvan | G | 1 | - | |
| 53 | Necalificat | Gorun Vasile Adrian | G | 1 | - | |
| 54 | Necalificat | Mitoi Dumitru | G | 1 | - | |
| 55 | Necalificat | Urs Vasile Catalin | G | 1 | - | |
| 56 | Necalificat | | G | - | 1 | |
| 57 | Necalificat | | G | - | 1 | |
| 58 | Necalificat | | G | - | 1 | |

Compartiment PAZĂ - 6

| | | | | | | |
|----|--------------------------|-------------------|---|---|---|--|
| 59 | Necalificat/Stadion | | G | - | 1 | |
| 60 | Necalificat/Stadion | Iordache Milena | G | 1 | - | |
| 61 | Necalificat/Stadion | Pițiliga Vasile | G | 1 | - | |
| 62 | Necalificat/Stadion | | G | - | 1 | |
| 63 | Necalificat/Statie Pompe | Palita Constantin | G | 1 | - | |
| 64 | Necalificat/Statie Pompe | | G | - | 1 | |

Compartiment Transport Elevi - 2

| | | | | | | |
|----|-----------------|----------------------|----|----|----|--|
| 65 | Conducator auto | Căruntu Dumitru Dani | SP | 1 | - | |
| 66 | Conducator auto | Popescu Vasile Sorin | SP | 1 | - | |
| | TOTAL | | | 41 | 25 | |

Nota:

S – Studii superioare; M – Studii medii; SP – Studii profesionale; G – Studii gimnaziale; CSI – Studii ciclul secundar inferior (10) clase

PRESEDINTE DE SEDINTĂ

STĂNILOIU CONSTANTIN



CONTRASEMNEAZĂ
SECRETAR GENERAL
MOREGA DRAGOS-GHEORGHE