

ROMÂNIA  
JUDEȚUL GORJ  
COMUNA MĂTĂSARI  
CONSILIUL LOCAL MĂTĂSARI

**HOTARAREA NR. 6**  
**privind aprobarea „Organigramei și Statului de Funcții al**  
**Societății MATSALUBRIS SRL”**

**Consiliul Local al Comunei Mătășari, județul Gorj,**

**Având în vedere:**

- Adresa nr.17/14.01.2025, din partea Societății Matsalubris S.R.L., înregistrată în cadrul instituției noastre sub nr.247/16.01.2024;
  - Referatul de Aprobare nr.422/22 Ianuarie 2025 din partea domnului Gașpăr Gheorghe - Primarul Comunei Mătășari;
  - Raportul de Specialitate nr.447/23.01.2025, întocmit de secretarul-general al UAT Comuna Mătășari;
  - Avizele consultative ale comisiilor de specialitate;
  - Prevederile art.129, alin.3, lit.c, din OUG nr.57/2019 privind Codul Administrativ, cu modificările și completările ulterioare;
- În baza prevederilor art.196 alin.1, lit.a, din Ordonanța de Urgență nr.57/2019, privind Codul Administrativ;

**H O T Ă R Ă Ș T E:**

Art.1. Se aprobă Organigrama Societății Matsalubris S.R.L., conform anexei nr.1, ce face parte integrantă din prezenta hotărâre;

Art.2. Se aprobă Statul de Funcții al Societății Matsalubris S.R.L., conform anexei nr.2, ce face parte integrantă din prezenta hotărâre;

Art.3. Prezenta hotărâre se va afișa la sediul instituției pentru aducere la cunoștință publică locuitorilor Comunei Mătășari, județul Gorj și se comunică, în termenul prevăzut de lege:

- Instituției Prefectului Județului Gorj, în vederea verificării legalității;
- Societății Matsalubris SRL Mătășari, județul Gorj;
- Primarului comunei Mătășari, județul Gorj;

Adoptată astăzi 30 Ianuarie 2025, în sedinta ordinară a Consiliului local al comunei Mătășari, cu un număr de **10** voturi pentru și **3** voturi împotriva din numărul total de **13** consilieri prezenți, din totalul de 13 consilieri aflați în funcție.

**PREȘEDINTE ȘEDINȚA,**  
**CONSILIER,**  
**STĂNILOIU CONSTANTIN**



**CONTRASEMNEAZĂ,**  
**SECRETAR-GENERAL,**  
**MOREGA DRAGOS-GHEORGHE**

ANEXA NR.1 LA HCL NR. 6 / 30.01.2015

ROMANIA / JUDETELUL GORJ  
COMUNA MATASARI

# ORGANIGRAMA Societății MATSALUBRIS S.R.L.

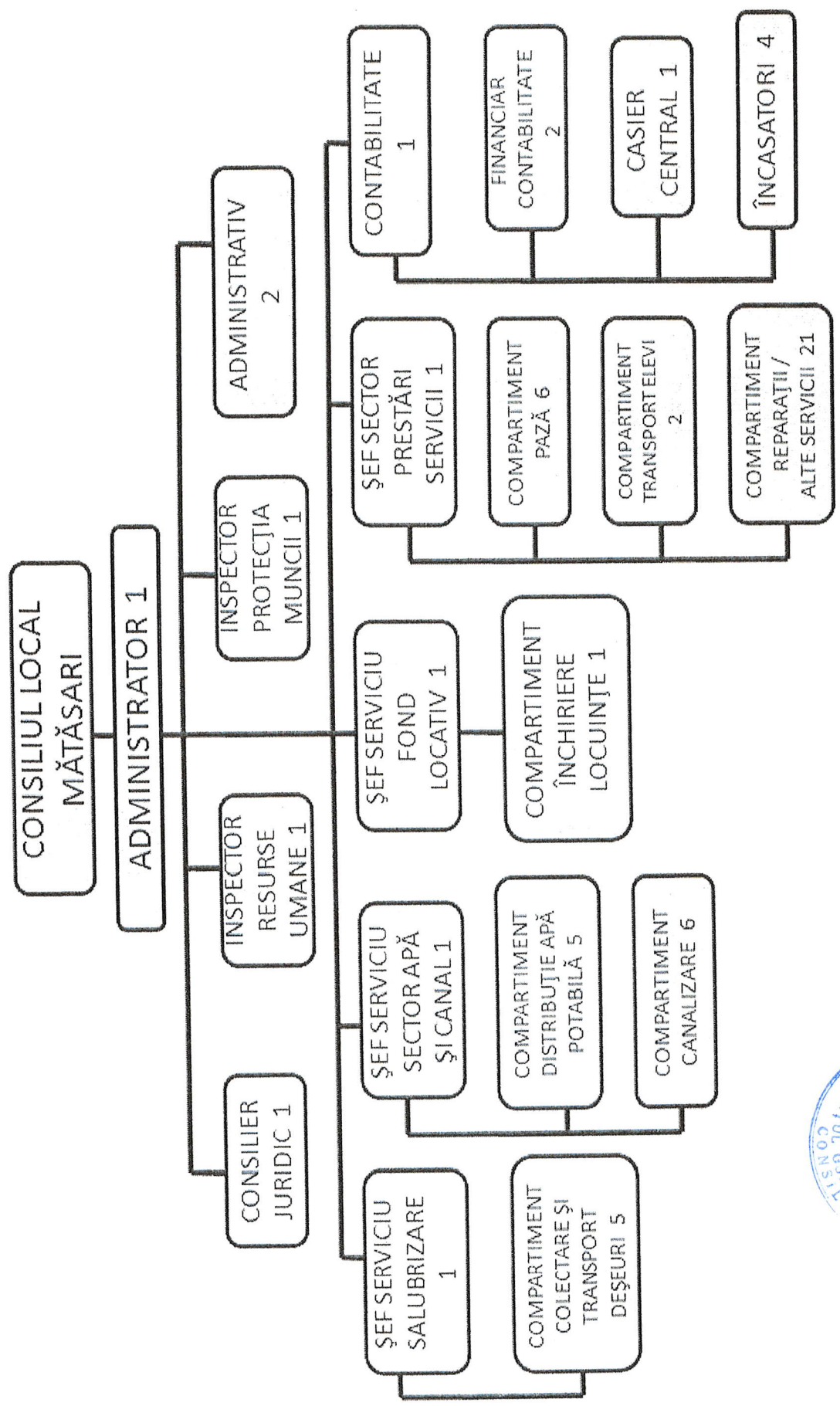

TOTAL POSTURI = 64  
 PREȘEDINTE DE ȘEDINȚĂ  
 CONSILIER  
 STĂNILIOU CONSTANTIN

*[Handwritten signature]*



CONTRASEMNEA DĂ  
 SECRETAR GENERAL  
 MOAREGA DRAGOS - GHEORGHE

STAT DE FUNCTII al societatii Matsalubris SRL  
Începând cu data de 01 IANUARIE 2025

Nr. Crt.	Funcția	Nume prenume	Nivel studii	Ocupat	Vacant	Observatii
1.	<b>Director executiv/ Administrator</b>	Blaj Fabian	S	1	-	

**Financiar –Contabilitate – 8**

2	<b>Economist/Contabil</b>		S	-	1	
<b>Financiar contabilitate</b>						
3	Economist	Zabulică Niculina	S	1	-	
4	Contabil/Casier Central		S	-	1	

**Casieri incasatori**

5	Casier incasator		S	-	1	
6	Casier incasator		M	-	1	
7	Casier incasator		M	-	1	
8	Casier incasator		M	-	1	

**Juridic-Resurse umane-Marketing – 2**

9	Consilier juridic	Drăgănescu Mihaela	S	1	-	
10	Inspector resurse umane	Dobromirescu Adrian	S	1	-	

**Protectia muncii – 1**

11	Inspector protectia muncii		S	-	1	
----	----------------------------	--	---	---	---	--

**Administrativ – Secretariat – 2**

12	Gestionar		M	-	1	
13	Secretar		M	-	1	

**Sector salubrizare**

**Compartiment colectare si transport deseuri – 6**

14	ŞEF SERVICIU		M	-	1	
15	Conducator auto AutogunoierăGJ-45-PET	Geamănu Constantin	SP	1	-	
16	Conducator auto AutogunoierăB-112-CPF	Curelea Marius	SP	1	-	

17	Necalificat (deservent)	Dumitrică Daniel	G	1	-	
18	Necalificat (deservent)	Ciocea Marian	G	1	-	
19	Necalificat (deservent)		G	-	1	

**Sector APĂ ȘI CANAL**  
**Compartiment distribuție apă potabilă – 6**

20	ȘEF SERVICIU	Popescu Adrian	S	1	-	
21	Laborant		SP	-	1	
22	Instalator	Giotină Adi-Gabriel	SP	1	-	
23	Instalator	Clement Valerica Sorin	SP	1	-	
24	Instalator		SP	-	1	
25	Necalificat		G	-	1	

**Compartiment canalizare – 6**

26	Necalificat	Dăogaru Iulian	G	1	-	
27	Necalificat		G	-	1	
28	Operator stație epurare		CSI	-	1	
29	Operator stație epurare	Sorescu Maria	CSI	1	-	
30	Operator stație epurare	Suiu Mariana	CSI	1	-	
31	Operator stație epurare	Ciortan Minodora	CSI	1	-	

**Sector FOND LOCATIV**  
**Compartiment închiriere locuințe - 2**

32	ȘEF SERVICIU	Lazăr Marian	S	1	-	
33	Administrator Fond Locativ	Patrascu Mariana	M	1	-	

**Sector PRESTĂRI SERVICII**  
**Compartiment Reparații/Alte Servicii – 22**

34	ȘEF SERVICIU/Maistru		M	-	1	
35	Conducător auto buldoexcavator 1	Mituica Teodor	SP	1	-	
36	Cond Auto Tractor si Autoutilitara	Boboc Cristian	SP	1	-	
37	Cond Auto buldoexcavator 2	Tomițoiu Grigore	SP	1	-	
38	Sudor/muncitor nec	Capitanu Iordache	G	1	-	
39	Electrician		SP	-	1	
40	Mecanic		SP	-	1	
41	Necalificat	Chirila Marian	G	1	-	
42	Necalificat	Bădescu Alexandru	G	1	-	

43	Necalificat	Cojocaru Vasile Alex	G	1	-	
44	Necalificat	Lupu Grigorie	G	1	-	
45	Necalificat	Popescu Daniel	G	1	-	
46	Necalificat	Trotea Costinel	G	1	-	
47	Necalificat	Metzner Raimund	G	1	-	
48	Necalificat	Turcitu Ileana	G	1	-	
49	Necalificat	Homea Ionel Răzvan	G	1	-	
50	Necalificat	Gorun Vasile Adrian	G	1	-	
51	Necalificat	Mitoi Dumitru	G	1	-	
52	Necalificat	Urs Vasile Catalin	G	1	-	
53	Necalificat	Purcel Gheorghe	G	1	-	
54	Necalificat		G	-	1	
55	Necalificat		G	-	1	
56	Necalificat		G	-	1	

**Compartiment PAZĂ - 6**

57	Necalificat/Stadion		G	-	1	
58	Necalificat/Stadion	Iordache Milena	G	1	-	
59	Necalificat/Stadion	Pițiliga Vasile	G	1	-	
60	Necalificat/Stadion		G	-	1	
61	Necalificat/Statie Pompe	Palita Constantin	G	1	-	
62	Necalificat/Statie Pompe		G	-	1	

**Compartiment Transport Elevi - 2**

63	Conducator auto	Căruntu Dumitru Dani	SP	1	-	
64	Conducator auto	Popescu Vasile Sorin	SP	1	-	
	TOTAL			39	25	

Nota:

S – Studii superioare; M – Studii medii; SP – Studii profesionale; G – Studii gimnaziale; CSI – Studii ciclul secundar inferior (10) clase

PRESEDINTE DE SECTIUNEA ROMANIA  
CONSILIER  
STANILOIU CONSTANTIN



CONTRASEMNEA DĂ  
SECRETAR GENERAL  
MOREGA DRAGOS-GHEORGHE

